

SONY®

# Gebruikershandleiding

Draadloos oplaadstation  
WCH20

# Inhoudsopgave

<b>Inleiding</b> .....	<b>3</b>
Functieoverzicht.....	3
Hardwareoverzicht.....	3
<b>Het oplaadstation gebruiken</b> .....	<b>4</b>
Aan de slag.....	4
Opladen.....	4
<b>Juridische informatie</b> .....	<b>6</b>
Sony WCH20.....	6
Declaration of Conformity for WCH20.....	7

# Inleiding

## Funcieoverzicht

Het Draadloos oplaadstation is ontworpen voor het snel opladen van:

- Xperia XZ2

Het kan in de staande of liggende stand worden gebruikt.

## Hardwareoverzicht

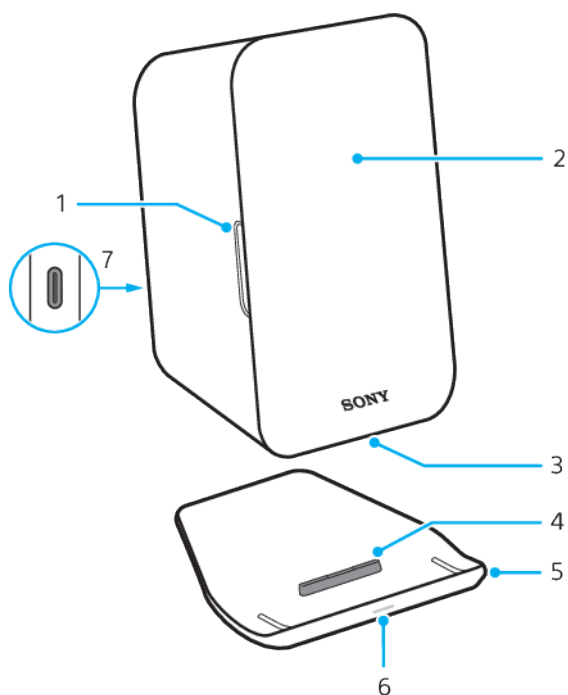

- |   |   |
|---|---|
| 1 | Standaard sleuf - liggende stand  |
| 2 | Draadloos oplaadgebied  |
| 3 | Stand sleuf - staande stand   |
| 4 | Uitsteeksel   |
| 5 | Standaard   |
| 6 | Meldingslampje <ul style="list-style-type: none"><li>• Brandt wit: apparaat wordt opgeladen.</li><li>• Knippert rood: oplaadfout.</li></ul> |
| 7 | Lader-/USB Type-C™-kabelpoort   |

# Het oplaadstation gebruiken

## Aan de slag

Bevestig de standaard aan het oplaadstation in de staande of liggende stand.

### De standaard in staande stand bevestigen

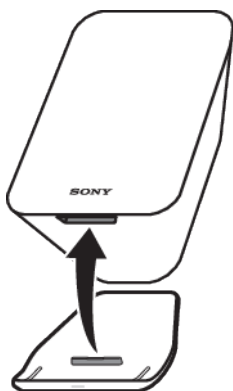

- Plaats het uitsteeksel in de sleuf van de standaard, zie de afbeelding.

### De standaard in liggende stand bevestigen



- Plaats het uitsteeksel in de sleuf van de standaard, zie de afbeelding.

## Opladen

Sluit het oplaadstation aan op een energiebron zodat draadloos opladen kan functioneren. Zorg dat u telefooncovers verwijdert als u de draadloos opladen gebruikt.

Zo voorkomt u oververhitting of beschadiging:

- Plaats geen vreemd materiaal, zoals metalen voorwerpen of magneten, tussen de telefoon en het oplaadstation. Dit kan het opladen storen, oververhitting veroorzaken en de apparaten beschadigen.
  - Plaats geen kaarten met een magnetische strook of IC-chip op het oplaadstation omdat deze hierdoor gedemagnetiseerd of defect kunnen raken.
  - Bedek het oplaadstation niet met een doek of ander materiaal. Dit kan de werking van de ventilator aan de binnenkant verstoren.
  - Zorg dat geen stof op het oplaadstation blijft liggen. Houd het oppervlak schoon.
- 💡 Vanwege de magnetische werking van het oplaadstation functioneert het kompas van de telefoon niet als de telefoon in het oplaadstation is geplaatst.

## Een telefoon opladen

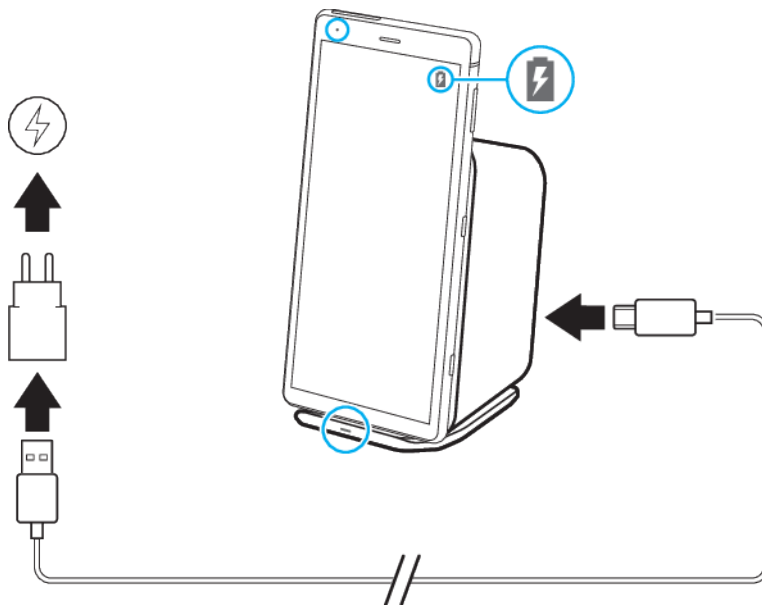

- 1 Steek een uiteinde van de USB Type-C-kabel in de oplader.
- 2 Steek het andere een uiteinde van de USB Type-C-kabel in een poort van het oplaadstation.
- 3 Plaats de telefoon zodanig op het oplaadstation dat de draadloze oplaadgebieden met elkaar in contact staan. Centreer de telefoon op het draadloze oplaadgebied zodat het opladen optimaal verloopt.
- 4 Als het opladen start, gaan de meldingslampjes op de telefoon en op het oplaadstation branden. Het oplaadpictogram van de telefoon verschijnt op het scherm.

💡 De compatibele oplader is de UCH12.

## De telefoon op het oplaadstation plaatsen

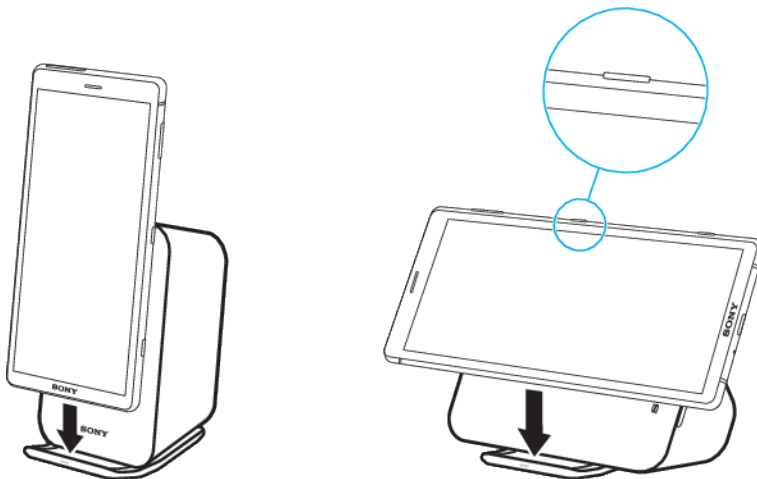

- Plaats de telefoon zodanig op het oplaadstation dat beide apparaten in dezelfde stand staan.
- Als u oplaadt in de liggende stand, moet de aan-uitknop van de telefoon zich aan de tegenoverliggende zijde van de standaard van het oplaadstation bevinden. Zie ook de afbeelding. Als de aan-uitknop van de telefoon de standaard aanraakt, is de telefoon niet correct geplaatst en kan deze niet worden opgeladen.

💡 Als het opladen niet start, beweegt u de telefoon iets naar links of naar rechts.

# Juridische informatie

## Sony WCH20

Lees voorafgaand aan het gebruik de apart meegeleverde brochure Belangrijke informatie.

Deze gebruikershandleiding wordt zonder enige garantie gepubliceerd door Sony Mobile Communications Inc. of een van haar lokale vestigingen. Sony Mobile Communications Inc. kan te allen tijde en zonder voorafgaande kennisgeving verbeteringen en wijzigingen in deze gebruikershandleiding aanbrengen op grond van typografische fouten, onjuiste of achterhaalde gegevens of verbeteringen aan programmatuur en/of apparatuur. Dergelijke wijzigingen worden echter wel in nieuwe uitgaven van deze gebruikershandleiding verwerkt.

Alle rechten voorbehouden.

**©2018 Sony Mobile Communications Inc.**

4-12-3 Higashi-Shinagawa, Shinagawa-ku, Tokyo, 140-0002 Japan

Sony Belgium, bijkantoor van Sony Europe Limited, Da Vincilaan 7-D1, 1935 Zaventem, Belgium

Sony is het handelsmerk of geregistreerde handelsmerk van Sony Corporation.

USB Type-C™ en USB-C™ zijn handelsmerken van USB Implementers Forum.

Alle hierin genoemde namen van producten en bedrijven zijn handelsmerken of geregistreerde handelsmerken van hun respectieve eigenaren. Alle rechten die hierin niet uitdrukkelijk worden verleend, zijn voorbehouden. Alle andere handelsmerken zijn het eigendom van hun respectieve eigenaren.

Ga naar [www.sonymobile.com](http://www.sonymobile.com) voor meer informatie.

Alle afbeeldingen zijn uitsluitend bedoeld ter illustratie en vormen mogelijk geen exacte weergave van het daadwerkelijke accessoire.

## Declaration of Conformity for WCH20



Hereby, Sony Mobile declares that the equipment type **AC-0090** is in compliance with Directive: **2014/30/EU, 2014/35/EU**. The full text of the EU declaration of conformity is available at the following internet address: <http://www.compliance.sony.de/>

С настоящото Sony Mobile декларира, че радиосъоръжение тип **AC-0090** е в съответствие с Директива; **2014/30/ЕС, 2014/35/ЕС**. Цялостният текст на ЕС декларацията за съответствие може да се намери на следния интернет адрес: <http://www.compliance.sony.de/>

Sony Mobile ovime izjavljuje da je radijska oprema tipa **AC-0090** u skladu s Direktivom; **2014/30/EU, 2014/35/EU**. Cjeloviti tekst EU izjave o sukladnosti dostupan je na sljedećoj internetskoj adresi: <http://www.compliance.sony.de/>

Sony Mobile tímto prohlašuje, že radiové zařizení typ **AC-0090** je v souladu se směrnicí; **2014/30/EU, 2014/35/EU**. Úplné znění EU prohlášení o shodě je k dispozici na této internetové adrese: <http://www.compliance.sony.de/>

Hermed erklarer Sony Mobile, at radioudstyrstypen **AC-0090** er i overensstemmelse med direktiv; **2014/30/EU, 2014/35/EU**. EU-overensstemmelseserklaringens fulde tekst kan findes på følgende internetadresse: <http://www.compliance.sony.de/>

Hierbij verklaart Sony Mobile dat het type radioapparatuur **AC-0090** conform is met Richtlijn; **2014/30/EU, 2014/35/EU**. De volledige tekst van de EU-conformiteitsverklaring kan worden geraadpleegd op het volgende internetadres: <http://www.compliance.sony.de/>

Käesolevaga deklareerib Sony Mobile, et käesolev raadioseadme tüüp **AC-0090** vastab direktiivi; **2014/30/EL, 2014/35/EL** nõuetele. ELi vastavusdeklaratsiooni täielik tekst on kättesaadav järgmisel internetiaadressil: <http://www.compliance.sony.de/>

Sony Mobile vakuuttaa, että radiolaitetyypin **AC-0090** on direktiivin; **2014/30/EU, 2014/35/EU** mukainen. EU-vaatimustenmukaisuusvakuutuksen täysimittainen teksti on saatavilla seuraavassa internetosoitteessa: <http://www.compliance.sony.de/>

Le soussigné, Sony Mobile, déclare que l'équipement radioélectrique du type **AC-0090** est conforme à la directive; **2014/30/UE, 2014/35/UE**. Le texte complet de la déclaration UE de conformité est disponible à l'adresse internet suivante: <http://www.compliance.sony.de/>

Hiermit erklärt Sony Mobile, dass der Funkanlagentyp **AC-0090** der Richtlinie; **2014/30/EU, 2014/35/EU** entspricht. Der vollständige Text der EU-Konformitätserklärung ist unter der folgenden Internetadresse verfügbar: <http://www.compliance.sony.de/>

Με την παρούσα η Sony Mobile, δηλώνει ότι ο ραδιοεξοπλισμός **AC-0090** πληροί τους όρους της οδηγίας; **2014/30/ΕΕ, 2014/35/ΕΕ**. Το πλήρες κείμενο της δήλωσης συμμόρφωσης ΕΕ διατίθεται στην ακόλουθη ιστοσελίδα στο διαδίκτυο: <http://www.compliance.sony.de/>

Sony Mobile igazolja, hogy a **AC-0090** típusú rádióberendezés megfelel a; **2014/30/EU, 2014/35/EU** irányelvnek. Az EU-megfelelőségi nyilatkozat teljes szövege elérhető a következő internetes címen: <http://www.compliance.sony.de/>

Il fabbricante, Sony Mobile, dichiara che il tipo di apparecchiatura radio **AC-0090** è conforme alla direttiva; **2014/30/EU, 2014/35/EU**. Il testo completo della dichiarazione di conformità UE è disponibile al seguente indirizzo Internet: <http://www.compliance.sony.de/>

Ar šo Sony Mobile deklarē, ka radioiekārta **AC-0090** atbilst Direktīvai; **2014/30/ES, 2014/35/ES**. Pilns ES atbilstības deklarācijas teksts ir pieejams šādā interneta vietnē: <http://www.compliance.sony.de/>

Mes, Sony Mobile, patvirtiname, kad radijo įrenginių tipas **AC-0090** atitinka Direktyvą; **2014/30/ES, 2014/35/ES**. Visas ES atitikties deklaracijos tekstas prieinamas šiuo interneto adresu: <http://www.compliance.sony.de/>

Il-Kumpanija Sony Mobile tiddikjara li t-tagħmir tar-radju tat tip **AC-0090** huwa konformi mad-Direttiva; **2014/30/EU, 2014/35/EU**. It-test sħiħ tad-dikjarazzjoni ta' konformita tal-UE huwa disponibbli f'dan l-indirizz tal-Internet li ġej: <http://www.compliance.sony.de/>

Herved erklarer Sony Mobile at radioutstyr typen **AC-0090** er i samsvar med direktiv; **2014/30/EU, 2014/35/EU**. EU-erklaring fulltekst finner du pa Internett under: <http://www.compliance.sony.de/>

Sony Mobile niniejszym oświadcza, że typ urządzenia radiowego **AC-0090** jest zgodny z dyrektywą; **2014/30/UE, 2014/35/UE**. Pełny tekst deklaracji zgodności UE jest dostępny pod następującym adresem internetowym: <http://www.compliance.sony.de/>

O(a) abaixo assinado(a) Sony Mobile declara que o presente tipo de equipamento de rádio **AC-0090** está em conformidade com a Diretiva; **2014/30/UE, 2014/35/UE**. O texto integral da declaração de conformidade está disponível no seguinte endereço de Internet: <http://www.compliance.sony.de/>

Prin prezenta, Sony Mobile declară că tipul de echipament radio **AC-0090** este în conformitate cu Directiva; **2014/30/UE, 2014/35/UE**. Textul integral al declarației UE de conformitate este disponibil la următoarea adresă internet: <http://www.compliance.sony.de/>

Sony Mobile potrjuje, da je tip radijske opreme **AC-0090** skladen z Direktivo; **2014/30/EU, 2014/35/EU**. Celotno besedilo izjave EU o skladnosti je na voljo na naslednjem spletnem naslovu: <http://www.compliance.sony.de/>

Sony Mobile týmto vyhlasuje, že rádiové zariadenie typu **AC-0090** je v súlade so smernicou; **2014/30/EÚ, 2014/35/EÚ**. Úplné EÚ vyhlásenie o zhode je k dispozícii na tejto internetovej adrese: <http://www.compliance.sony.de/>

Por la presente, Sony Mobile declara que el tipo de equipo radioeléctrico **AC-0090** es conforme con la Directiva; **2014/30/UE, 2014/35/UE**. El texto completo de la declaración UE de conformidad está disponible en la dirección Internet siguiente: <http://www.compliance.sony.de/>

Härmed försäkrar Sony Mobile att denna typ av radioutrustning **AC-0090** överensstämmer med direktiv; **2014/30/EU, 2014/35/EU**. Den fullständiga texten till EU-försäkran om överensstämmelse finns på följande webbadress: <http://www.compliance.sony.de/>

Bu belgeyle, Sony Mobile Communications Inc., **AC-0090** tipi telsiz cihazının **2014/30/EU, 2014/35/EU** sayılı Direktife uygun olduğunu beyan etmektedir. AB Uygunluk beyanının tüm metnine şu internet adresinden ulaşılabilir: <http://www.compliance.sony.de/>